

Ambulantes Standard-EEG

Klinische Neurophysiologie und prächirurgische Epilepsiediagnostik

Ankunft in der Klinik



Melden Sie sich bitte bei der Reception an.
Hier erhalten Sie Ihren «Patientenwegweiser».

Anmeldung beim EEG



Gehen Sie anschliessend bitte zum **EEG-Wartezimmer**, melden Sie sich dort an und geben Sie uns Ihren «Patientenwegweiser» ab.

Vorbereitung der Untersuchung



Wir setzen Ihnen eine «Gummikappe» auf und bereiten die Kopfhaut dort mit einer Paste vor, wo die die Elektroden platziert werden.



Die **Elektroden** sind auf der Kopfhaut platziert.

Beginn der Untersuchung



EEG-Ableitung **in Ruhe**

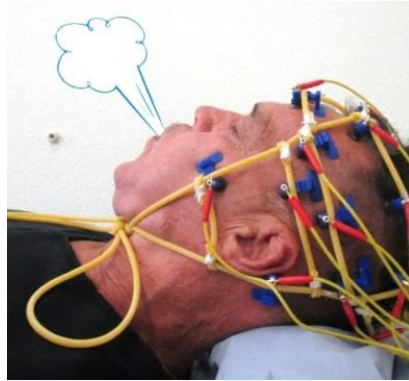

Aktivierung durch **tiefes Atmen (Hyperventilation)** während 3 Minuten



Aktivierung durch **Flickerlicht (Photostimulation)**

Abschluss der Untersuchung



Die **Elektroden** und die **Gummikappe** werden entfernt. Sie dürfen sich nun Ihre **Haare richten**.



Zum Abschluss folgt die **Konsultation** bei Ihrer **Ärztin** oder Ihrem **Arzt**.

Das Team Standard-EEG



Für Ihre Fragen stehen wir Ihnen gerne zur Verfügung.

Oktober 2017